

CURSO INTERNACIONAL

ONLINE / PRESENCIAL: ESPAÑOL

HORARIOS ALINEADOS A BOGOTA COLOMBIA

Transforma la manera de trabajar, la herramienta líder que permite agilizar la creación, edición y presentación de obras al eliminar tareas monótonas y repetitivas.

Al integrar este sistema, en el flujo diario, lograras proyectar, estructurar y administrar cada fase de la construcción con mayor eficiencia, garantizando resultados profesionales en menor tiempo.

4 SEMANAS (Lunes a Viernes) 2 HORAS DIARIAS

mañana: 8am-10 am, 10am-12 pm

Tarde: 1pm - 3pm, 3pm - 5pm

Noche: 6pm - 8pm, 8pm - 10pm

MATERIAL:

+ Curso dictado por arquitectos especializados.

+ Manual paso a paso.

+ Diploma certificado al finalizar el curso.

INTENSIDAD:

INVERSION:

4 SEMANAS

\$2'400.000 cop / 680 USD

MEDIOS DE PAGO:

NEQUI, DAVIDPLATA: 310 - 3011 - 600

PAYPAL

OFICINA: CITA PREVIA

Carrera 6 No 47-30
Bogotá, Colombia.

WhatsApp: 57+310-3011-600

www.clasemaestra.com
info@clasemaestra.com
clasemaestra@gmail.com

CURSO ARCHICAD **ARQUITECTURA**, INGENIERIAS, CONSTRUCCION, TECNICOS.

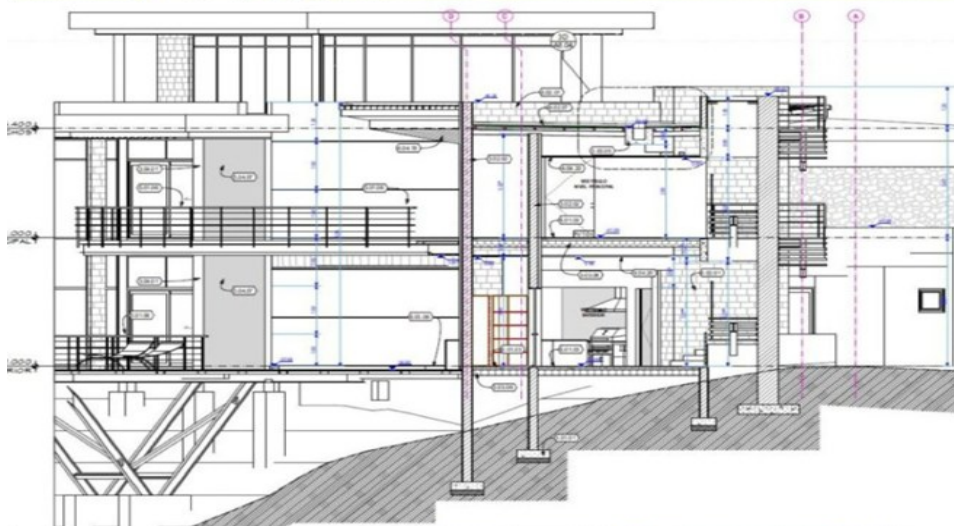

CONTENIDO:

- Proyecto Arquitectónico

- Procesos BIM.

-Unidades, escalas, niveles, rejillas, interface, Emplazamiento, topografía, curvas de nivel, importar planos de AutoCAD, civil.

Placa de contrapiso, entrepisos, columnas, muros, escaleras, balcones, cubiertas, etc.

Puertas, ventanas, muebles; familias, etc.

- Generar tablas de cantidades.

Áreas, formulas, cantidades, Excel, etc.

Información BIM

- Generar planos.

Plantas, Alzados, Cortes, Detalles, Escalas

Acotación, texto, anotaciones, rótulos, cajas de sección, perspectiva, ortogonalidad, etc.

Impresión Plotter y PDF.

- RENDER + IA.

Materiales, render con CPU, GPU, IA

* BONUS EXTRA:

Según el tiempo generado por los alumnos, adicionamos los siguientes temas:

* Proyecto estructural, procesos.

Subestructura y superestructura, estructural, ajustar niveles y rejillas entre proyectos.

Zapatas, columnas, vigas, viguetas, traer desde el proyecto arquitectónico elementos.

* Proyecto hidrosanitario / fontanería

Redes hidro-sanitarias, familias, tuberías, sanitarios, lavamanos, duchas, agua fría, agua caliente, tanques de almacenamiento.